

**Έκθεση αποτελεσμάτων
εργαστηριακής εξέτασης**

Στοιχεία δελτίου	
Αριθμός δελτίου:	13012017_06_01
Ημερομηνία δελτίου:	18/01/2017
Στοιχεία εντολέα	
Επωνυμία εντολέα: Στοιχεία επικοινωνίας:	Αργυροπούλου Ειρήνη Αγρότης Κίρρας 24 Ιτέα Φωκίδας
Πλήθος δειγμάτων:	1 (ένα)
Επισήμανση εντολέα:	-
Στοιχεία δείγματος	
Δειγματοληψία: Μεταφορά: Συσκευασία: Κατάσταση: Συντήρηση:	Από τον πελάτη Από courier Περιέκτης <1 kg Αποδεκτή Δωματίου
Ημερομηνία παραλαβής:	13/01/2017
Είδος δείγματος:	Έλαιο
Κωδικός δείγματος:	13012017_06

Αποτελέσματα των εξετάσεων				
Παράμετροι που εξετάστηκαν	Αποτελέσματα	Μονάδες	Όρια που ισχύουν	Μέθοδος ανάλυσης
Οξύτητα	0.16	% elaic acid-	≤ 0.8	2568/91 E.U.
K232	1.96	-	≤ 2.50	2568/91 E.U.
K270	0.19	-	≤ 0.22	2568/91 E.U.
ΔΚ	0.001	-	≤ 0.01	2568/91 E.U.
Αρ. Υπεροξειδίων	13	mEq O ₂ /Kg	≤ 20	2568/91 E.U.

Επεξηγήσεις: ¹Μέθοδος εντός του πεδίου διαπίστευσης, ²Προϊόν υπεργολαβίας * Η ανάλυση ακολούθησε τις οδηγίες της κοινοτικής οδηγίας 2568/91 και τις σχετικές τροποποιήσεις αυτής.

Έκθεση αποτελεσμάτων εργαστηριακής εξέτασης

Παράμετροι που εξετάστηκαν Tested parameters	%	Όρια που ισχύουν* Legislation limits
C 4:0 butyric	<0.001	-
C 6:0 Capronic	<0.001	-
C 8:0 Caprylic	<0.001	-
C 10:0 Capric	<0.001	-
C 12:0 Lauric	<0.001	-
C 14:0 myristic	0.04	0.05
C 14:1 myristoleic	<0.001	-
C 15 Pendadecanoic	<0.001	-
C 15:1 cis-10-pendadecanoic	<0.001	-
C 16:0 palmitic	11.5	7.5-20
C 16:1 palmitoleic	0.71	0.3-3.5
C 17:0 Heptadecanoic	0.05	-
C 17:1 cis-10 Heptadecanoic	0.06	-
C 18:0 stearic	3.11	0.5-5.0
C 18:1 trans	<0.001	0.05
C 18:1 oleic	73.7	55.0-83.0
C 18:2 trans	0.006	0.05
C 18:2 linoleic	8.6	3.5-21
C 20:0 Arachidic	0.5	0.6
C 18:3 trans	<0.001	0.05
C 18:3 linolenic	0.8	1.0
C 20:1 cis-9-Eicosenoic acid	0.35	0.4
C 21:0 hemicosanoic	<0.001	-
C 20:2 eicosadienoic	<0.001	-
C 20:3 n3 eikosatrienoic	<0.001	-
C 22:0 Behenic	0.14	0.2
C 20:3 n6 eikosatrienoic	<0.001	-
C 20:4 n6 Arachidonic	<0.001	-
C 22:1 Erucic	<0.001	-
C 23:0 tricosanoic	<0.001	-
C 22:2 docosadienoic	<0.001	-
C 20:5n3 EPA	<0.001	-
C 24:0 Lignoceric	0.17	0.2
C 24:1 nevronic	<0.001	-
C 22:5 n3 cis 7,10,13,16,19- docosapentaenoic	<0.001	-
C 22:6 n3 DHA	<0.001	-

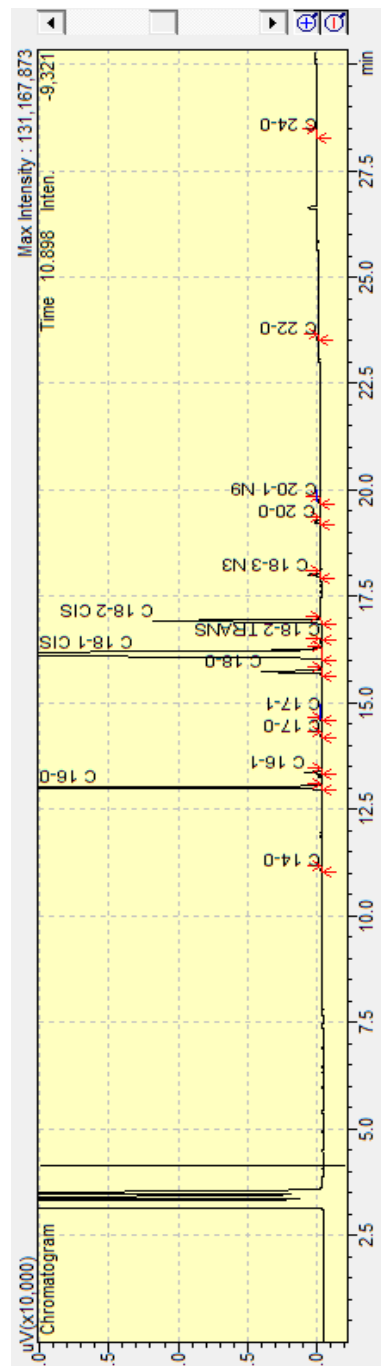

**Έκθεση αποτελεσμάτων
εργαστηριακής εξέτασης**

Αποτελέσματα των εξετάσεων / Analysis report				
Παράμετροι που εξετάστηκαν Tested parameters	Αποτελέσματα Results	Μονάδες Units	Όρια που ισχύουν* Legislation limits	Μέθοδος ανάλυσης Method of analysis
Πρωτεΐνες	<1	%	-	ΚΤΠ
Λίπη ολικά	92	%	-	
<u>Εκ των οποίων :</u>				
Μονοακόρεστα %	69	%		
Κορεσμένα %	14	%		
Πολυακόρεστα %	9	%		
Trans %	0.005	%		
Ω3	0.8	%	-	
Ω6	8.1	%	-	
Σάκχαρα	<1	%	-	
Υγρασία	<1	%	-	
Ενέργεια	828	Kcal/100 ml	-	